VENTE APPARTEMENT

VALENCIENNES

190 800 €

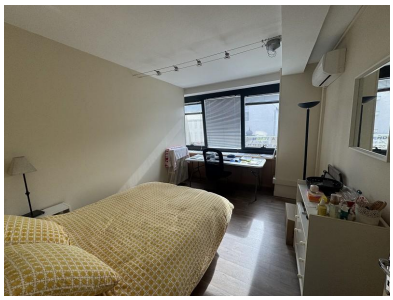

Réf. 17895 -

Centre-ville de Valenciennes, Appartement de 104m2 comp : hall, séjour/salon, cuisine équipée, 2 chambres, bureau. Chauffage collectif, compteur d'eau et électricité individuel. TF : 1466€ annuel.

Le bien est soumis au statut de la copropriété.
Charges prévisionnelles annuelles : 2121€
Pas de procédure en cours.

Prix net vendeur : 180 000€ + 10 800€ charges acquéreurs.
Référence 17895.

A SAVOIR

Mandat :	Simple
Surface habitable :	104 m²
Copropriété :	Non

POUR VOUS CONSEILLER

Shirin DOMISSE
03 27 46 19 11
s.domisse@agencesoyez.fr
www.agencesoyez.fr

Montant estimé des dépenses annuelles d'énergie pour un usage standard : entre 1 200 et 1 700 € TTC/an en 2021
Les informations sur les risques auxquels ce bien est exposé sont disponibles sur www.georisques.gouv.fr