VENTE COMMERCE

ANZIN

318 000 €

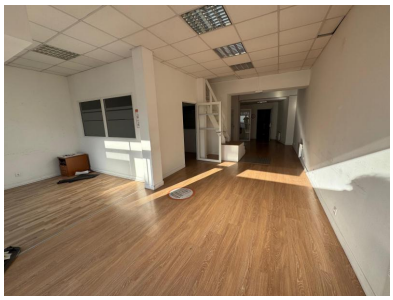

Réf. 17978 -

Rez de chaussée commercial de 120 m²
+ Etages à amenager
vitrine de 7mètres linéaires
prix de vente: 300 000 €
taxe foncière: 2 069€
+frais d'agence: 5% HT du prix de vent soit 18 000€ TTC
charge acquéreur

référence agence: 17978

A SAVOIR

Mandat :	Simple
Surface habitable :	120 m²
Copropriété :	Non

POUR VOUS CONSEILLER

POLE ENTREPRISES
03 27 46 19 11
h.charrier@agencesoyez.fr
www.agencesoyez.fr

Montant estimé des dépenses annuelles d'énergie pour un usage standard : entre 0 et 0 € TTC/an en 0
Les informations sur les risques auxquels ce bien est exposé sont disponibles sur www.georisques.gouv.fr