VENTE BUREAU

BRUAY SUR L ESCAUT

519 400 €

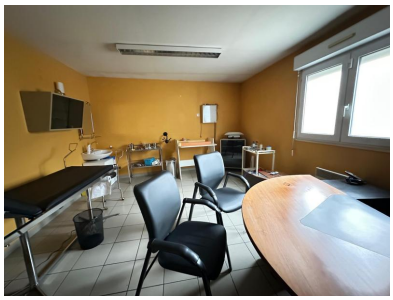

Réf. 18112 -

Plateau de bureaux d'une surface totale de 390 m² Sur un terrain de 2 747 m².
Vaste parkings
Aux normes PMR
Prix Net Vendeur : 490 000€
+ Honoraires agence : 5% HT du prix de vente soit 29400 TTC charge acquéreur

REF AGENCE : 18112

A SAVOIR

Mandat :	Simple
Surface habitable :	391 m²
Copropriété :	Non

POUR VOUS CONSEILLER

POLE ENTREPRISES
03 27 46 19 11
h.charrier@agencesoyez.fr
www.agencesoyez.fr

Montant estimé des dépenses annuelles d'énergie pour un usage standard : entre 0 et 0 € TTC/an en 0
Les informations sur les risques auxquels ce bien est exposé sont disponibles sur www.georisques.gouv.fr